

# CERRATO Rutas por Carretera

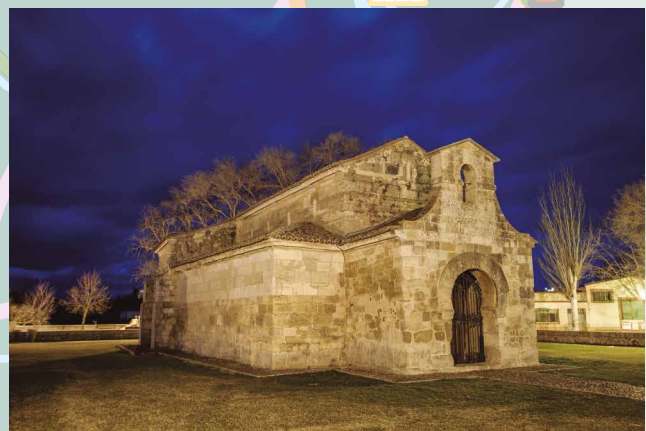

Vista general comarca desde Cevico de la Torre



Iglesia visigoda de San Juan de Baños (Baños de Cerrato)

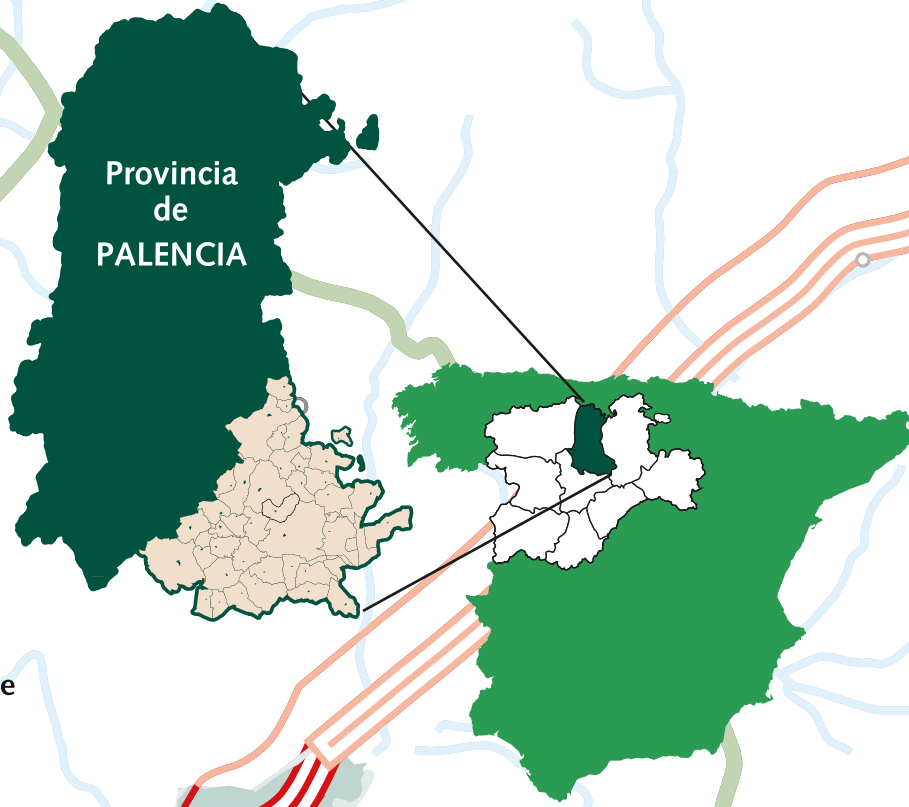

Provincia de PALENCIA

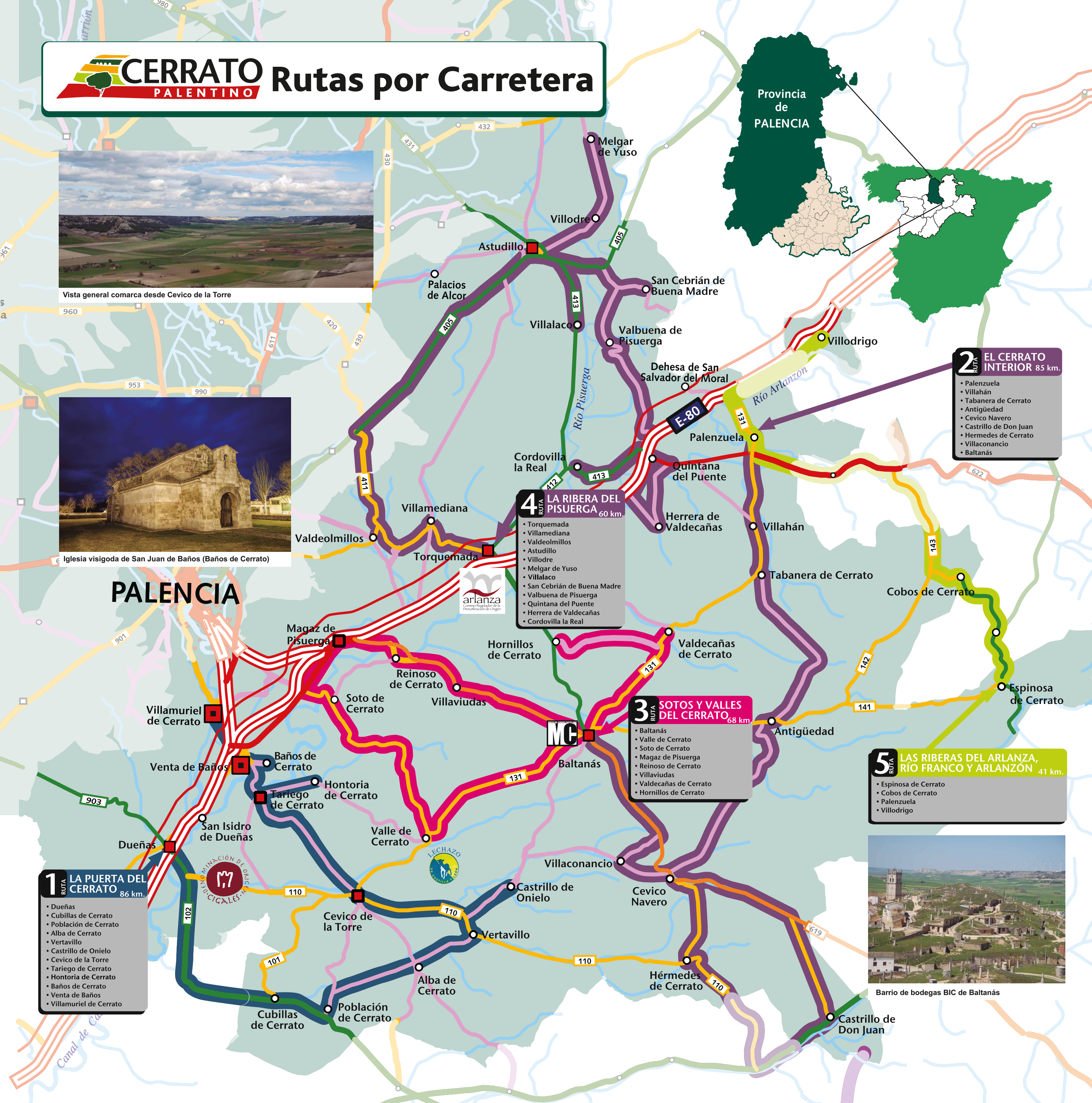

**1 RUTA LA PUERTA DEL CERRATO** 86 km.

- Dueñas
- Cubillas de Cerrato
- Población de Cerrato
- Alba de Cerrato
- Vertavillo
- Castrillo de Onielo
- Cevico de la Torre
- Tariego de Cerrato
- Hontoria de Cerrato
- Baños de Cerrato
- Venta de Baños
- Villamuriel de Cerrato

**4 RUTA LA RIBERA DEL PISUERGA** 60 km.

- Torquemada
- Villamediana
- Valdeolmillos
- Astudillo
- Villodre
- Melgar de Yuso
- Villalaco
- San Cebrián de Buena Madre
- Valbuena de Pisuerga
- Quintana del Puente
- Herrera de Valdecañas
- Cordovilla la Real

**3 RUTA SOTOS Y VALLES DEL CERRATO** 68 km.

- Baltanás
- Valle de Cerrato
- Soto de Cerrato
- Magaz de Pisuerga
- Reinoso de Cerrato
- Villaviudas
- Valdecañas de Cerrato
- Hornillos de Cerrato

**2 RUTA EL CERRATO INTERIOR** 85 km.

- Palenzuela
- Villahán
- Tabanera de Cerrato
- Antigüedad
- Cevico Navero
- Castrillo de Don Juan
- Hermedes de Cerrato
- Villaconancio
- Baltanás

**5 RUTA LAS RIBERAS DEL ARLANZA, RÍO FRANCO Y ARLANZÓN** 41 km.

- Espinosa de Cerrato
- Cobos de Cerrato
- Palenzuela
- Villodrigo



Barrio de bodegas BIC de Baltanás

<b>Alba de Cerrato</b> [Icons]	<b>Población de Cerrato</b> [Icons]
<b>Antigüedad</b> [Icons]	<b>Quintana del Puente</b> [Icons]
<b>Astudillo - Palacios del Alcor</b> [Icons]	<b>Reinoso de Cerrato</b> [Icons]
<b>Baltanás</b> [Icons]	<b>Soto de Cerrato</b> [Icons]
<b>Baños de Cerrato</b> [Icons]	<b>Tabanera de Cerrato</b> [Icons]
<b>Castrillo de Don Juan</b> [Icons]	<b>Tariego de Cerrato</b> [Icons]
<b>Castrillo de Onielo</b> [Icons]	<b>Torquemada</b> [Icons]
<b>Cevico de la Torre</b> [Icons]	<b>Valbuena de Pisuerga San Cebrián de Buena Madre</b> [Icons]
<b>Cevico Navero</b> [Icons]	<b>Valdecañas de Cerrato</b> [Icons]
<b>Cordovilla la Real</b> [Icons]	<b>Valdeolmillos</b> [Icons]
<b>Cobos de Cerrato</b> [Icons]	<b>Valle de Cerrato</b> [Icons]
<b>Cubillas de Cerrato</b> [Icons]	<b>Venta de Baños</b> [Icons]
<b>Dueñas - San Isidro de Dueñas</b> [Icons]	<b>Vertavillo</b> [Icons]
<b>Espinosa de Cerrato</b> [Icons]	<b>Villaconancio</b> [Icons]
<b>Hérmedes de Cerrato</b> [Icons]	<b>Villahán</b> [Icons]
<b>Herrera de Valdecañas</b> [Icons]	<b>Villalaco</b> [Icons]
<b>Hontoria de Cerrato</b> [Icons]	<b>Villamediana</b> [Icons]
<b>Hornillos de Cerrato</b> [Icons]	<b>Villamuriel de Cerrato</b> [Icons]
<b>Magaz de Pisuerga</b> [Icons]	<b>Villaviudas</b> [Icons]
<b>Melgar de Yuso</b> [Icons]	<b>Villodrigo</b> [Icons]
<b>Palenzuela</b> [Icons]	<b>Villodrigo</b> [Icons]

PATRIMONIO CULTURAL	INDUSTRIA Y PRODUCTOS AGROALIMENTARIOS	SERVICIOS TURÍSTICOS	PATRIMONIO AMBIENTAL
[Icon] Conjunto Histórico Artístico	[Icon] Frutas - hortalizas	[Icon] Farmacia	[Icon] Espacio Natural
[Icon] Monumento BIC	[Icon] Carnes frescas	[Icon] Hotel/hostal/pensión	[Icon] Área recreativa
[Icon] Museo	[Icon] Quesos	[Icon] Turismo rural	[Icon] Coto de pesca
[Icon] Edificio Religioso	[Icon] Lácteos	[Icon] Restaurante	[Icon] Coto de caza
[Icon] Monasterio / Convento	[Icon] Bodegas	[Icon] Gasolinera	
[Icon] Edificio Civil	[Icon] Pan y repostería	[Icon] Estación tren	
[Icon] Castillo	[Icon] Miel	[Icon] Oficina de Turismo	
[Icon] Muralla-puerta	[Icon] Conservas	[Icon] Aparcamiento de Autocaravanas	
[Icon] Puente	[Icon] Frutos secos		
[Icon] Arquitectura tradicional	[Icon] Pastas y derivados		
[Icon] Rollo	[Icon] Cafés y chocolates		
[Icon] Yeseras	[Icon] Caracoles		
[Icon] Torre telégrafo óptico			
[Icon] Canal			

# 1 RUTA La Puerta del Cerrato

Recorrido total de la ruta: aproximadamente 86 km.

Poblaciones que se visitan: Dueñas, Cubillas de Cerrato, Población de Cerrato, Alba de Cerrato, Vertavillo, Castrillo de Onieilo, Cevico de la Torre, Tariego de Cerrato, Hontoria de Cerrato, Baños de Cerrato, Venta de Baños y Villamuriel de Cerrato.

Iniiciaremos esta ruta en la "ciudad" de **DUENAS**, declarada Conjunto Histórico Artístico. Estuvo amurallada, destacando de las que fueran puertas de sus murallas, la conocida como el Ojo de la Virgen, con su esbelta puerta gótica de doble arco apuntado y la ermita del mismo nombre. Destacan entre sus edificaciones históricas el **Palacio de los Buedia** donde se alojó Fernando de Aragón, futuro rey Católico, para concertar el casamiento con la Princesa de Castilla doña Isabel. También podemos disfrutar de los edificios religiosos que alberga, tales como el **Convento de San Agustín** y Patio de los Arcos, el **Hospital de Santiago Apóstol**, la **Ermita del Cristo** y sobre todo su iglesia parroquial de **Santa María de la Asunción de Dueñas**, donde sobresale su **retablo mayor neoclásico (s.XVII)**. A cinco kilómetros en dirección hacia Palencia nos encontramos con el **MONASTERIO DE SAN ISIDRO DE DUENAS O LA TRAPA**, que cuenta con una iglesia románica del siglo XI.



Volvemos a Dueñas y tomaremos la carretera que cruza sobre el Canal de Castilla para tomar la carretera hacia la localidad de Valoria La Buena, la cual dejaremos atrás en nuestro camino hacia **CUBILLAS DE CERRATO**. En este municipio se encontraron varios vestigios arqueológicos de época romana, conservándose una pequeña figura de bronce que representa al dios Mercurio en Museo Arqueológico de Palencia. Destaca la de Ermita de San Martín, románica en su día, y la iglesia de la Asunción, que conserva restos románicos y gótico-mudéjares y un bonito retablo.

Cuatro kilómetros más y llegaremos a **POBLACIÓN DE CERRATO** que dedica a San Miguel su iglesia parroquial. Destacan dentro del municipio las cabañas pastoriles de El Chozo de Los Cosmes y los corrales de Valdeázaro. A las afueras, y en dirección a nuestro siguiente destino, Alba de Cerrato, podemos visitar la ermita de Nuestra Señora de la Asunción del siglo XIII.

En **ALBA DE CERRATO** nos recibe, en su plaza el rollo de jurisdicción de villa, adornado con escudo blasonado de águila bicéfala, castillo y leones, detrás del cual se asienta la iglesia parroquial de Santa María del Cortijo y su abside, de estilo románico-mudéjar.

Continuamos por carretera hacia **VERTAVILLO**, que aparece en un alto sobre las llanuras del valle. Fue villa amurallada, conservándose vestigios de ello, como son las puertas de San Miguel, de las Eras, del Castro y la del Postigo. Atravesando esta última, nos encontramos con el monumental "rollo" renacentista de jurisdicción de villa. La iglesia parroquial de San Miguel Arcángel con las impresionantes bóvedas de crucería de la capilla mayor y de la sacristía, así como la techumbre mudéjar policromada. En "lo bajero" de la villa nos encontramos la ermita del Santo Cristo del Consuelo (siglo XVII).



# CERRATO PALENTINO

**INFORMACIÓN:**  
ADRI Cerrato Palentino.  
Calle La Carolina, 5 • 34240 • Baltanás (Palencia)  
Tfn.: 979 790 118 • adri@cerratopalentino.org  
www.cerratopalentino.org  
www.bodegasdelcerrato.com



# 4 RUTA La Ribera del Pisuerga

Recorrido total de la ruta: aproximadamente 60 km.

Poblaciones que se visitan: Torquemada, Villamediana, Valdeolmillos, Astudillo, Villodre, Melgar de Yuso, Villalaco, Valbuena de Pisuerga, San Cebrián de Buena Madre, Quintana del Puente, Herrera de Valdecañas y Cordovilla La Real.



**TORQUEMADA**, en la ribera del Pisuerga sobre el que podemos cruzar su monumental puente de veinticinco ojos, es nuestro punto de partida. En esta villa nació fray Tomas de Torquemada, primer Inquisidor General del Reino.

En 1507, dio a luz Juana "La Loca" a la Infanta Catalina, futura reina de Portugal, tras meses de estancia en la villa del cortejo fúnebre que acompañaba los restos mortales del recién fallecido Rey Felipe I "El hermoso". La actual iglesia parroquial de Santa Eulalia es de estilo renacentista. En su interior sobresalen los retablos de la capilla mayor y el de San Roque del siglo XVIII. En 1808, durante la Guerra de la Independencia, la villa fue saqueada e incendiada, como represalia por la resistencia de su población al ejército francés. Aquí nació también el progenitor del afamado poeta vallisoletano José Zorrilla y Moral, que pasaría en la villa largas temporadas. La actual Ermita de Valdesalce alberga un santuario de gran devoción en la comarca. Con tradición vitivinícola, sus enormes barrios de bodegas con 465 censadas, a su lado declarado BIC. Y es el más numeroso de Castilla y León.

Partiremos hacia **VILLAMEDIANA** dejando en el costado derecho un denso barrio de bodegas. Su enorme iglesia parroquial de Santa Columba con elementos góticos y renacentistas. Destaca el impresionante retablo mayor atribuido al maestro Juan de Valmaseda, así como su excelente imagen de Ecce Homo del siglo XVI.



Nuestro siguiente destino será **VALDEOLMILLOS**, destacando sobre su caserío la iglesia parroquial de San Juan Bautista de estilo románico(Monumento Nacional). Dentro del casco urbano, hoy adosada al actual Ayuntamiento se conserva la ermita de La Virgen del Olmo.

**ASTUDILLO**, límite geográfico entre el Cerrato Castellano y Tierra de Campos, será nuestra siguiente parada.Villa catalogada

# 2 RUTA El Cerrato Interior

Recorrido total de la ruta: aproximadamente 85 km.

Poblaciones que se visitan: Palenzuela, Villahán, Tabanera de Cerrato, Antigüedad, Cevico Navero, Castrillo de Don Juan, Hérmedes de Cerrato, Villaconancio y Baltanás.

Esta ruta nos adentrará en una de las zonas más desconocidas del Cerrato ya que discurre por los tranquilos valles, cerros y páramos que aportan carácter a sus paisajes. Para iniciarla, uno de los mejores puntos de partida es **PALENZUELA**, la "Muy Noble y Leal villa", ya que este es el título que ostenta, pues fue cabeza de Alfoz y después Cabeza de la Merindad del Cerrato Castellano con anterioridad a la villa de Baltanás. Catalogada como Conjunto Histórico-Artístico, se ubica cerca de la confluencia de los ríos Arlanza y Arlanzón. Solar de la gran ciudad visigodo-romana de Pallantia - también estuvo poblada en época visigoda. Conserva aún restos de sus murallas medievales y de su castillo, y son de destacar los restos góticos de Santa Eulalia o la monumental iglesia de San Juan (siglo XIV reconstruida en el XVII). En ella, merecen especial atención el retablo de Santa Eulalia, la Capilla de San Bartolomé y la Capilla de la Inmaculada, con su impresionante retablo de tablas con guardas (políptico de autor anónimo) fechado en 1575. A todo esto se unen sus recoletas calles minadas de buenos ejemplos de arquitectura civil, las ruinas de un convento franciscano y la ermita de Allende del Río.



A continuación nos dirigiremos a **VILLAHÁN**, en la que destaca su primitiva iglesia parroquial de San Andrés que fue románica, y dentro de la misma destacan sus retablos de estilo rococó y neoclásico. Así como su numeroso barrio de bodegas subterráneas

Saliedo de Villahán y antes de ascender al páramo (3,3 km), nos toparemos con **TABANERA DE CERRATO**. Su actual templo parroquial de San Esteban fue construido entre los siglos XIV y XV, y es una de las pequeñas joyas del gótico cerrateño.

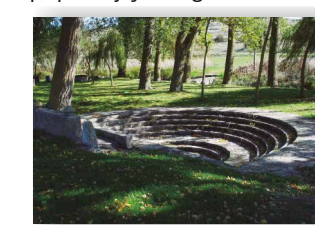

Después de un casi rectilíneo recorrido por el páramo llegaremos a **ANTIGÜEDAD**. Antes de vislumbrar su cuidado caserío, aparecerá ante nosotros un impresionante avión de combate Phantom F-4, que fue cedido por el Ejército del Aire al Ayuntamiento de esta localidad como homenaje a dos pilotos (hermanos Martínez Campos) nacidos en la villa. A 5 kilómetros del pueblo, dirección Cobos de Cerrato, nos encontraremos la Ermita de Nuestra Señora de Garón, cuya imagen y romería gozan de gran devoción y popularidad en toda la comarca. Su iglesia parroquial, dedicada a Nuestra Señora de la Asunción es de marcado estilo barroco. El pintor barroco Felipe Gil de Mena (1603-1673) fue hijo ilustre de esta villa.

Desde Antigüedad tomaremos la dirección hacia **CEVICO NAVERO**. Por el camino dejamos a la izquierda la Ermita de Villalella. Su iglesia parroquial, que fue románica, se dedica a Nuestra Señora de la Paz (BIC). En una de sus calles se mantiene en pie una excelente casa hidalga del siglo XVI con escudos de la Cofradía de la Vera Cruz. Un antiguo lavadero ha sido restaurado recientemente.

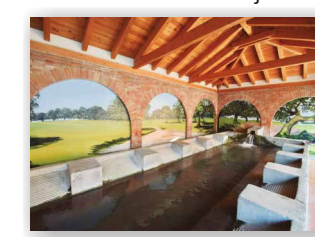

Nuestro siguiente destino es **CASTRILLO DE DON JUAN**, ya en el Valle del río Esgueva. Fue núcleo medieval que contó con castillo y muralla. Su iglesia parroquial de Nuestra Señora de la Asunción se fecha en el siglo XVI. Dentro de ella destacan algunas buenas esculturas, especialmente un Cristo en la Cruz de Juan de Juni.

De Castrillo de Don Juan partimos hacia **HÉRMEDES DE CERRATO**, núcleo que surgió en el siglo X, poblado posiblemente por gentes mozárabes, como bien lo atestigua su ermita de Nuestra Señora de las Eras (Monumento Histórico Artístico). Es digna de visita también su iglesia parroquial de San Juan Bautista que es un edificio moderno, aparte de darse un paseo por su recoleto y empinado caserío.

De Hérmedes de Cerrato regresaremos otra vez a Cevico Navero y de allí nos desviamos a visitar el cercano **VILLACONANCIO**. En el siglo XII se comenzó la construcción de su iglesia parroquial de San Julián y Santa Basilia, edificada en estilo románico tardío y en la que aún se conserva su doble ábside de connotaciones lombardas.

Nuestro último destino será por esta ruta por el Cerrato Palentino, es **BALTANÁS**, considerándose la capital histórica del mismo, fue Cabeza de Alfoz y Cabeza de la Merindad del Cerrato Castellano. Su iglesia parroquial de San Millán, de finales del siglo XVI, presenta un coro alto con un rico antepecho plateresco y un buen órgano barroco. Próximo a esta iglesia se localiza la fachada del Palacio-Hospital de Santo Tomás de Villanueva que conserva gran parte de su antigua estructura, incluido un bello patio interior columnado barroco, que hoy aloja al **Museo del Cerrato Castellano (MC)**. A este se une la casa solariega de los hermanos Calvo y la también barroca ermita de Nuestra Señora de Revilla, además de la de San Gregorio y el Convento de San Francisco. Todo esto bien lo podremos divisar a vista de pájaro, si nos animamos a visitar el singular barrio de bodegas que domina el casco urbano de la villa, donde veremos excavadas en seis niveles las 374 bodegas declaradas Bien de Interés Cultural (BIC) como conjunto etnográfico



Llegaremos a **HERRERA DE VALDECAÑAS**, de la que no nos podemos ir sin ver su iglesia parroquial de San Cecilia (s. XIII), de estilo gótico. Destaca su planta basilical, sus capillas absidales y las tres portadas góticas con archivoltas, entre las que sobresale la central repleta de imaginaria. En 1915 nació el pintor de la llamada Escuela de Madrid Pedro Mozos, algunas de cuyas mejores obras

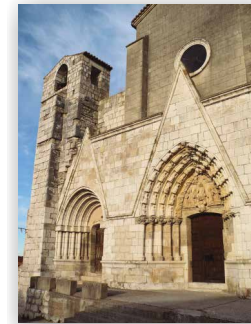

# 5 RUTA Las Riberas del Arlanza y Río Franco

Recorrido total de la ruta: aproximadamente 32 km.

Poblaciones que se visitan: Espinosa de Cerrato, Cobos de Cerrato, Palenzuela y Villodrigo.



Esta ruta discurre por las riberas del Río Franco. Se trata de uno de los ríos más autóctonos del Cerrato Castellano, ya que nace y muere dentro de su espacio geográfico.

Sea como fuese, el Río Franco en su corto recorrido - poco más de veinte kilómetros - juega a ser unas veces palentino y otras veces burgalés.

A escasa distancia de su nacimiento el río Franco ya da vida a una antigua población: **ESPINOSA DE CERRATO**, que en el siglo XII se denominaba "Espinosa de Río Franco". Hoy, su curso hidrológico "lame" los pies de su casco urbano que se descuelga por la ladera de un "cotarro", al que horadan infinidad de bodegas-cueva. La posición empinada de sus calles, hacen de él uno de los lugares más pintorescos y atractivos del Cerrato Palentino. Sus calles ascienden retorciéndose hasta su antigua iglesia parroquial de San Martín, la cual en origen fue gótica del siglo XIII.

El río Franco abandona el acogedor rincón de Espinosa de Cerrato, despidiéndose antes de su ermita de la Virgen del Sauco.

# 3 RUTA Sotos y Valles del Cerrato

Recorrido total de la ruta: aproximadamente 68 km.

Poblaciones que se visitan: Baltanás, Valle de Cerrato, Soto de Cerrato, Magaz de Pisuerga, Reinos de Cerrato, Villaviudas, Valdecañas de Cerrato y Hornillos de Cerrato.



Iniiciaremos la ruta en **BALTANÁS**, desde aquí partiremos hasta la vecina población de **VALLE DE CERRATO**, que se sitúa sobre una pequeña meseta que domina una amplia vega. Fue villa amurallada desde el siglo XI, y bajo lo que fue su perímetro hoy se excavan sus antiguas bodegas. Por esa época ya se hablaba de que en su término existían varias ermitas. Desde las cuevas yeseras del Calaverón, en la carretera de Valle a Soto de Cerrato, se observa unas preciosas vistas. La actual parroquia de Nuestra Señora de la Asunción, reedificada en el siglo XVIII, conserva vestigios románicos como su portada de cinco archivoltas. A ella hemos de unir la ermita del Santo Cristo de las Aguas en el arrabal del casco urbano del pueblo, y la de Nuestra Señora del Valle o de los Pastores, a dos kilómetros y en descampado.



Continuaremos hacia **SOTO DE CERRATO**, entre medias dejaremos la Dehesa de Rebollar. La actual iglesia parroquial fue reconstruida en el siglo XVI, y se dedica a la Asunción de Nuestra Señora. En su interior, destacan los tres retablos barrocos y el altar mayor. Soto de Cerrato fue villa de realengo, llegando a tener dentro de su término 210 viñedos, razón esta por lo que se permite "el lujo" de tener dos barrios de bodegas-cueva conocidas como las de Arriba y las de Abajo, y un cerro testigo conocido como "el montón de trigo".

Nuestro siguiente destino es **MAGAZ DE PISUERGA**. Domina la villa de Magaz y gran parte de su término, el cotorro conocido como el Castillo de Magaz, donde se situó en tiempos históricos (siglo X) una atalaya o torre fuerte que dominaba el vado natural existente en esa parte de la vega del río y su antigua Puebla, como lo demuestran las viviendas rupestres que todavía en se conservan (barrio de las Cuevas del Castillo). En el siglo XII se construyó la antigua iglesia de San Mamés, en el estilo dominante: el románico, que posteriormente sufriría varias remodelaciones.

Desde Magaz de Pisuerga partiremos hacia **REINOSO DE CERRATO**. Zona estratégica en la Edad Media por ser lugar de paso del Pisuerga, de su viejo puente de diecisiete ojos hoy sólo quedan unos pocos restos. Destaca su iglesia construida sobre un templo del siglo XI, y la ermita del Cristo de la Salud. Como elemento singular diremos que dentro de su término se localiza una encina centenaria de gran porte.



imponente arco triunfal y los restos de las pinturas murales que lo cubrían en las que pueden verse dos cartelas con inscripciones de la época. Como lugares naturales destacan la ribera del Pisuerga, el arroyo Tojanco, y el Paseo de las Lilas (con zona de ocio incluida), que forma parte del antiguo despoblado medieval de Tablada, antigua finca agropecuaria.

Seguindo la ruta, esta nos vuelve a llevar a Baltanás, en la búsqueda de nuestro nuevo destino, su pedanía, **VALDECAÑAS DE CERRATO**. Para ello tendremos que remontarnos al páramo, para luego bajar a un fértil y atractivo valle. Sobre su caserío sobresale la iglesia parroquial de San Nicolás de Bari, que se fecha en el siglo XVI, a la que hemos de unir una Casa del Cordón de las pocas que se conservan en la provincia y la ermita de Nuestra Señora del Campo, que se localiza a las afueras del pueblo.



Para irnos a visitar **HORNILLOS DE CERRATO**, punto final de esta ruta, tendremos que atravesar un páramo horadado por un impresionante conjunto de yeseras. Aún se conservan en Hornillos los restos del viejo castillo que perteneciera a los Almirantes de Castilla, un pequeño barrio de casas rupestres, y dominando desde un alto la Ermita de Nuestra Señora de Belbis, patrona del pueblo. La iglesia parroquial de Hornillos se dedica a San Miguel Arcángel que en origen fue un edificio gótico, como todavía puede observarse en la cabecera de templo, aunque sería muy reformado ya en el siglo XVII, pues sufrió un incendio a raíz de la estancia en el pueblo del cortejo fúnebre de Felipe el Hermoso.

Y llegados a este punto tenemos varias opciones: o volvemos al punto de partida de la ruta, Baltanás o nos aproximamos a Torquemada, población que ya visitaremos en la ruta siguiente.



1 RUTA La Puerta del Cerrato

2 RUTA El Cerrato Interior

3 RUTA Sotos y Valles del Cerrato

4 RUTA La Ribera del Pisuerga

5 RUTA Las Riberas de Arlanza y Río Franco

